

RECUPERATION ET UTILISATION DE L'EAU DE PLUIE – AUTONOMIE

SARL CAP SEMENCE ET PLANTS

Enjeux et objectifs :

La naissance de ce projet est le fruit d'une prise de conscience liée à l'importance de la ressource en eau. En effet, le gérant de cette SARL s'est donné les moyens de rendre son entreprise autonome à 100 % par rapport à cette ressource si précieuse. Il a ainsi pris l'initiative de faire installer une cuve de 120 m³ pour récupérer les eaux de pluie issues d'une toiture de 700 m². La capacité de la cuve permet ainsi d'assurer une réserve en eau d'environ 3 mois.

L'enjeu de ces travaux est essentiel puisque qu'il montre l'importance de la gestion des eaux pluviales en matière de réutilisation dans les process industriels.

Actions mises en œuvre :

Le projet a fait l'objet d'une communication dans la presse quotidienne régionale.

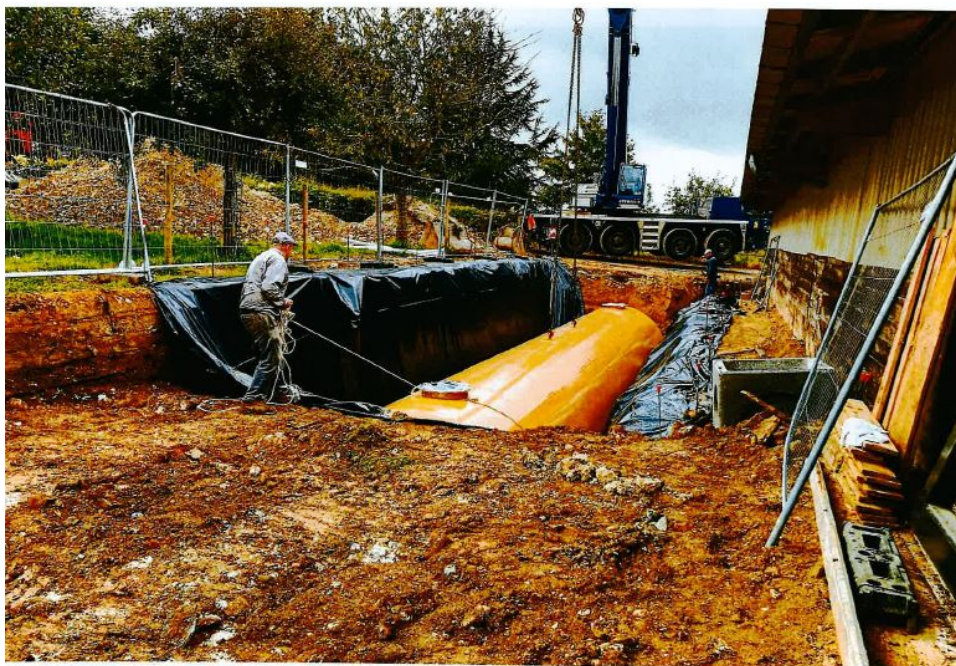

Travaux d'installation de la cuve (Photo Cap semences et Plants)

Partenaires du projet :

Agence de l'Eau Artois-Picardie

L'avis du jury :

Le jury a salué l'investissement du gérant de cette entreprise qui a mené son projet de A à Z et qui permet de montrer que chacun à sa manière est capable d'agir pour réaliser des économies d'eau. Un bel exemple pour susciter l'envie à d'autres structures de passer à l'action.